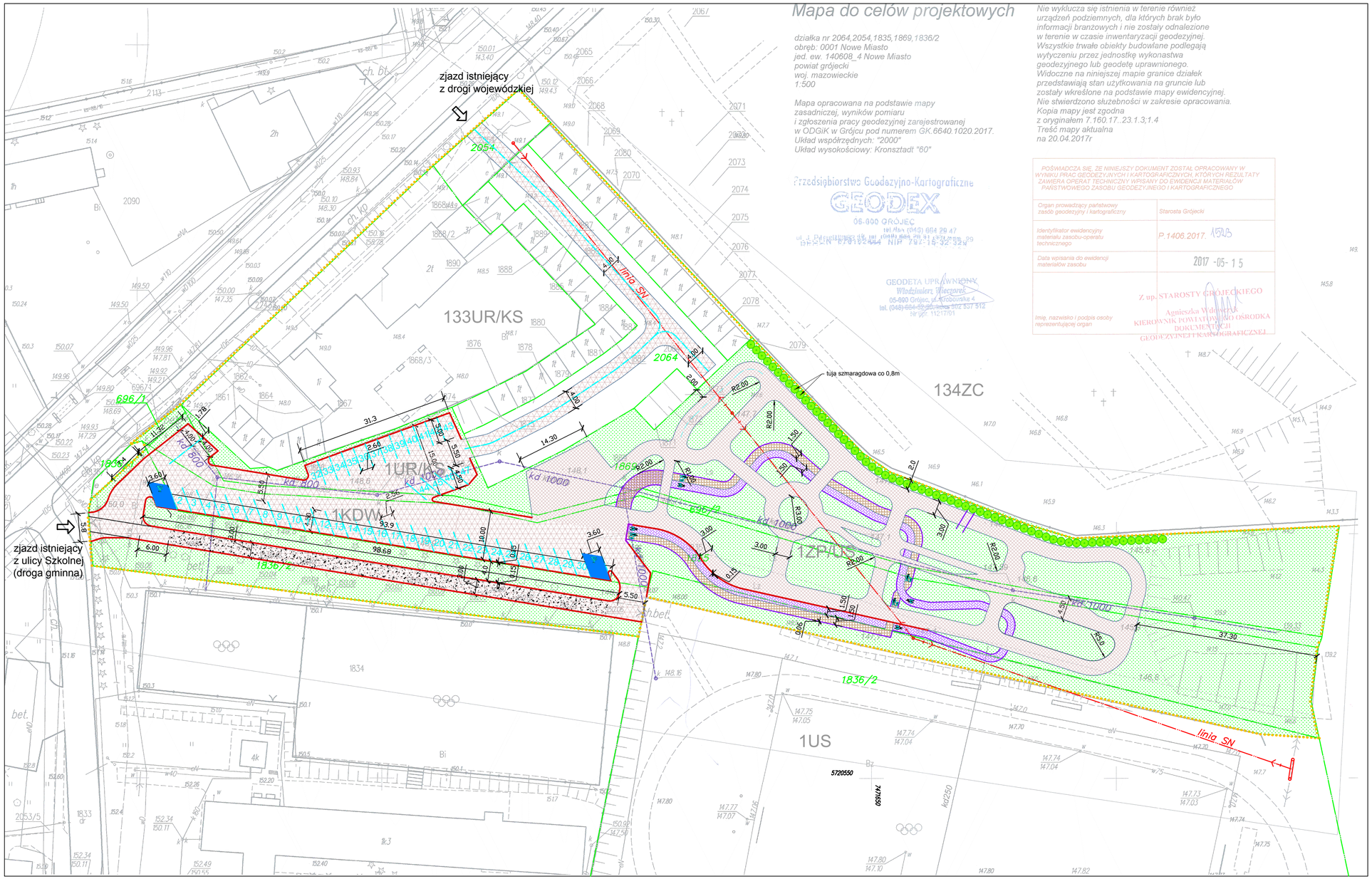

Mapa do celów projektowych

działka nr 2064,2054,1835,1869,1836/2
obręb: 0001 Nowe Miasto
jed. ew. 140608_4 Nowe Miasto
powiat grójecki
woj. mazowieckie
1:500

Mapa opracowana na podstawie mapy zasadniczej, wyników pomiaru i zgłoszenia pracy geodezyjnej zarejestrowanej w ODGiK w Grójcu pod numerem GK.6640.1020.2017.
Układ współrzędnych: "2000"
Układ wysokościowy: Kronsztadt "60"

Nie wyklucza się istnienia w terenie również urządzeń podziemnych, dla których brak było informacji branżowych i nie zostały odnalezione w terenie w czasie inwentaryzacji geodezyjnej. Wszystkie trwałe obiekty budowlane podlegają wytyczeniu przez jednostkę wykonastwa geodezyjnego lub geodetę uprawnionego. Widoczne na niniejszej mapie granice działek przedstawiają stan użytkowania na gruncie lub zostały wkreślone na podstawie mapy ewidencyjnej. Nie stwierdzono służebności w zakresie opracowania. Kopia mapy jest zgodna z oryginałem 7.160.17..23.1.3;1.4
Treść mapy aktualna na 20.04.2017r

Przedsiębiorstwo Geodezyjno-Kartograficzne
GEODEX
06-600 GRÓJEC
tel./fax (048) 664 29 47
ul. J. Piłsudskiego 28, tel. (048) 664 29 41 (48) 664 29 29
REGON 670192444 NIP 797-15-32-329

GEODETA UPRAWNIONY
Włodzimierz Wieczorek
05-600 Grójec, ul. Krobowska 4
tel. (048) 664-52-55, kom. 502 537 512
Nr upr. 11217/01

POŚWIADCZA SIĘ, ŻE NINIEJSZY DOKUMENT ZOSTAŁ OPRACOWANY W WYNIKU PRAC GEODEZYJNYCH I KARTOGRAFICZNYCH, KTÓRYCH REZULTATY ZAWIERA OPERAT TECHNICZNY WPISANY DO EWIDENCJI MATERIAŁÓW PAŃSTWOWEGO ZASOBU GEODEZYJNEGO I KARTOGRAFICZNEGO

Organ prowadzący państwowy zasób geodezyjny i kartograficzny	Starosta Grójecki
Identyfikator ewidencyjny materiału zasobu-operatu technicznego	P.1406.2017. 1523
Data wpisania do ewidencji materiałów zasobu	2017 -05- 15
Imię, nazwisko i podpis osoby reprezentującej organ	Z up. STAROSTY GRÓJECKIEGO Agnieszka Wdowiczka KIEROWNIK POWIATOWEGO OŚRODKA DOKUMENTACJI GEODEZYJNEJ I KARTOGRAFICZNEJ

powierzchnia całkowita działek przeznaczonych na realizację inwestycji "Miasteczko drogowe" i parkingi (bez dz.:2064,2054)	9133	m2
parkingi	1886	m2
drogi rowerowe - asfalt	1650	m2
ścieżki rowerowe edukacyjne - kostka bezfazowa	264	m2
chodniki kostka	210	m2
obramowania nawierzchni (krawężniki, obrzeża)	64	m2
Razem powierzchnie utwardzone	4074	m2
zieleń	5038	m2
udział zieleni w powierzchni działek: 1835, 1836/2, 1869, 696/1, 696/2, oznaczenia w MPZP 1ZP/US, 1KDW, 1UR/KS	55,16%	
powierzchnia całkowita działek przeznaczonych na realizację inwestycji "Miasteczko drogowe" w MPZP 1ZP,1UR/KS	5852	m2
drogi rowerowe - asfalt	1650	m2
ścieżki rowerowe edukacyjne - kostka bezfazowa	264	m2
chodniki kostka	210	m2
Razem powierzchnie utwardzone "Miasteczko drogowe"	2124	m2
zieleń	3728	m2
udział zieleni w powierzchni działek oznaczonych w MPZP 1ZP/US, 1UR/KS	63,70%	

LEGENDA

- nawierzchnia AC - drogi rowerowe
- nawierzchnia AC - parkingi, drogi dojazdowe
- ścieżki rowerowe edukacyjne, kostki brukowa gr.6cm bezfazowa
- chdodniki, kostki brukowa gr. 6cm
- krawężnik betonowy 15x30
- opornik bet betonowy 12x25
- obrzeże betonowe 6x20)
- granice działek
- granica opracowania
- zieleń projektowana wysoka - tuja szmaragdowa co 0,8m

Inwestor: Gmina Nowe Miasto nad Pilicą

Jednostka projektowa: ZAKŁAD DROGOWO BUDOWLANY BUD-IN Krzysztof Błędziński
06-600 Grójec ul. Polna 3A/1B tel. 603633 931; 48 664 10 33, e-mail: bud_in@post.pl

Obiekt: Zagospodarowanie sportowo-rekreacyjne działek w rejonie ulicy Warszawskiej i ulicy Szkolnej w Nowym Mieście nad Pilicą – Miasteczko drogowe"

Nazwa rysunku:	Skala:	Data:	Nr rys.
Projekt zagospodarowania terenu – Plan sytuacyjny	1:500	08.2017	2
			Arkusz: 1/1
	Stadium: Projekt budowlany		

Branża	Projektant	Uprawnienia	Podpis
Drogowa	mgr inż. Krzysztof Błędziński	KL-152/86	