

RZUT FUNDAMENTÓW ORAZ  
KONSTRUKCJI DREWNIANEJ  
SKALA 1:100

RZUT BALUSTRAD I TARASU  
SKALA 1:100

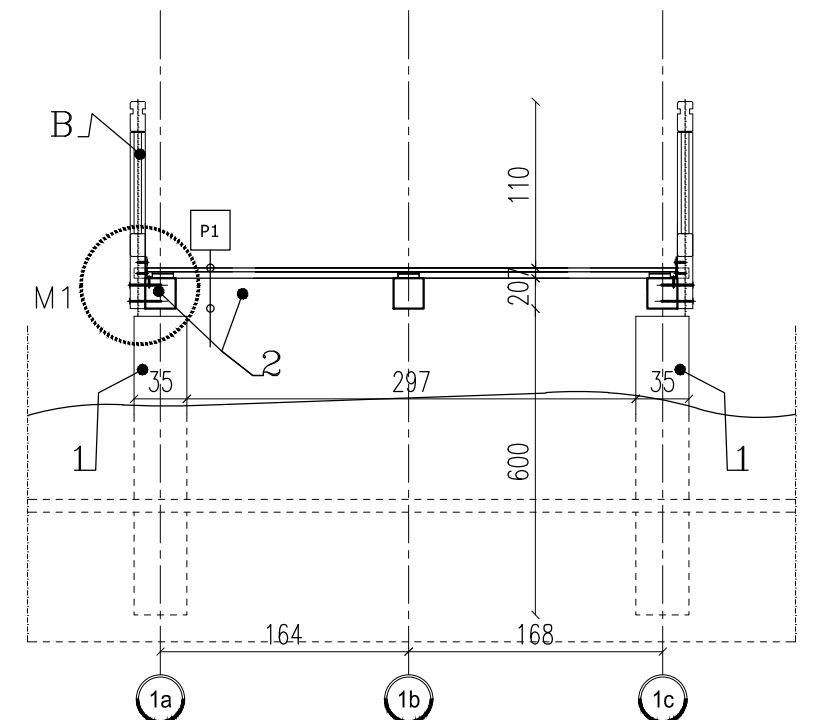
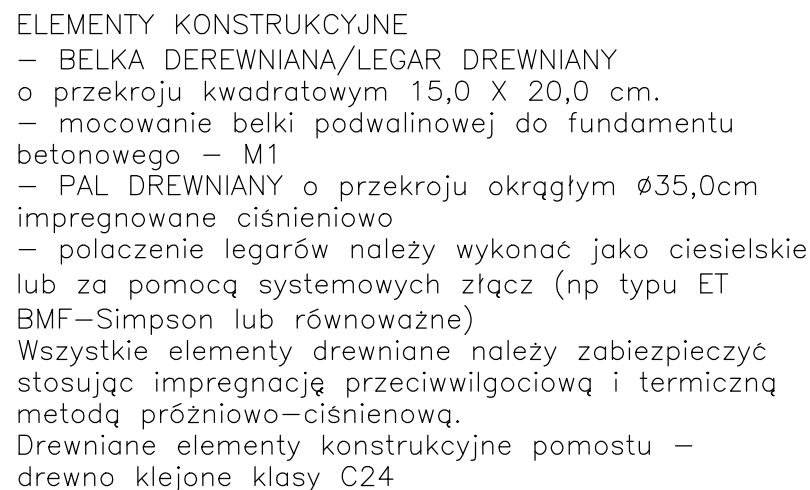

PRZEKRÓJ B-B' SKALA 1:50

|   |  |   |  |  |  |   |  |                                      |  |
|---|--|---|--|--|--|---|--|--------------------------------------|--|
| <b>INWESTOR:</b><br><br><b>Urząd Miasta i Gminy</b><br>Nowe Miasto nad Pilicą<br>pl.O.H. Koźmińskiego 1 /2<br>26-400 Nowe Miasto nad Pilicą   |  | <b>INWESTYCJA:</b><br>Zagospodarowania terenu nad brzegiem rzeki Pilicy przy ul.<br>Pilicznej w Nowym Mieście nad Pilicą poprzez budowę Parku Przyrodniczo-<br>Edukacyjnego „Park Nadpiliczny” wraz z renaturalizacją starorzeczca i obszarów<br>przyległych. - etap 1B - Ciągi piesze, plaża i wyposażenie w małą architekturę |  | <b>PROJEKTANT:</b><br><br>mgr inż. Ewa Zebrowska - Bartnik |  | <b>NR UPRAWNIENI:</b><br>ST-358/88        |  | <b>PODPIS:</b>                       |  |
| <b>PRACOWNIA:</b><br><br><b>martagon</b><br>STUDIO ARCHITEKTURY KRAJOBRAZU<br><br><b>Martagon Marta Matusik</b><br>ul. Dziennikarska 55a ,05-220 Zielonka<br>tel.: 504 38 18 80<br>email: biuro@martagon.pl |  | <b>ADRES:</b><br>Nowe Miasto nad Pilicą, ul. Piliczna<br>części działki nr 322 - etap 1 oraz działki o nr ew. 323, 324 - etap 2   |  | mgr inż. Marta Matusik                                     |  | OGR.7043/2007                             |  |                                      |  |
|   |  | <b>PRZEDMIOT:</b><br><br>POMOST 1 na odcinku od nr 8 i do osi nr 9  |  |  |  |   |  |                                      |  |
|   |  | <b>BRANŻA:</b><br>ARCHITEKTURA  |  | <b>FAZA:</b><br>PROJEKT WYKONAWCZY                         |  | <b>SKALA:</b><br>1:50      1:100    1:500 |  | <b>DATA:</b><br>09.2020              |  |
|   |  |   |  |  |  |   |  | <b>NUMER RYSUNKU:</b><br>PW - 13 -00 |  |